corpuls®

FÜR – MENSCHEN – LEBEN

DE | PRODUKTKATALOG

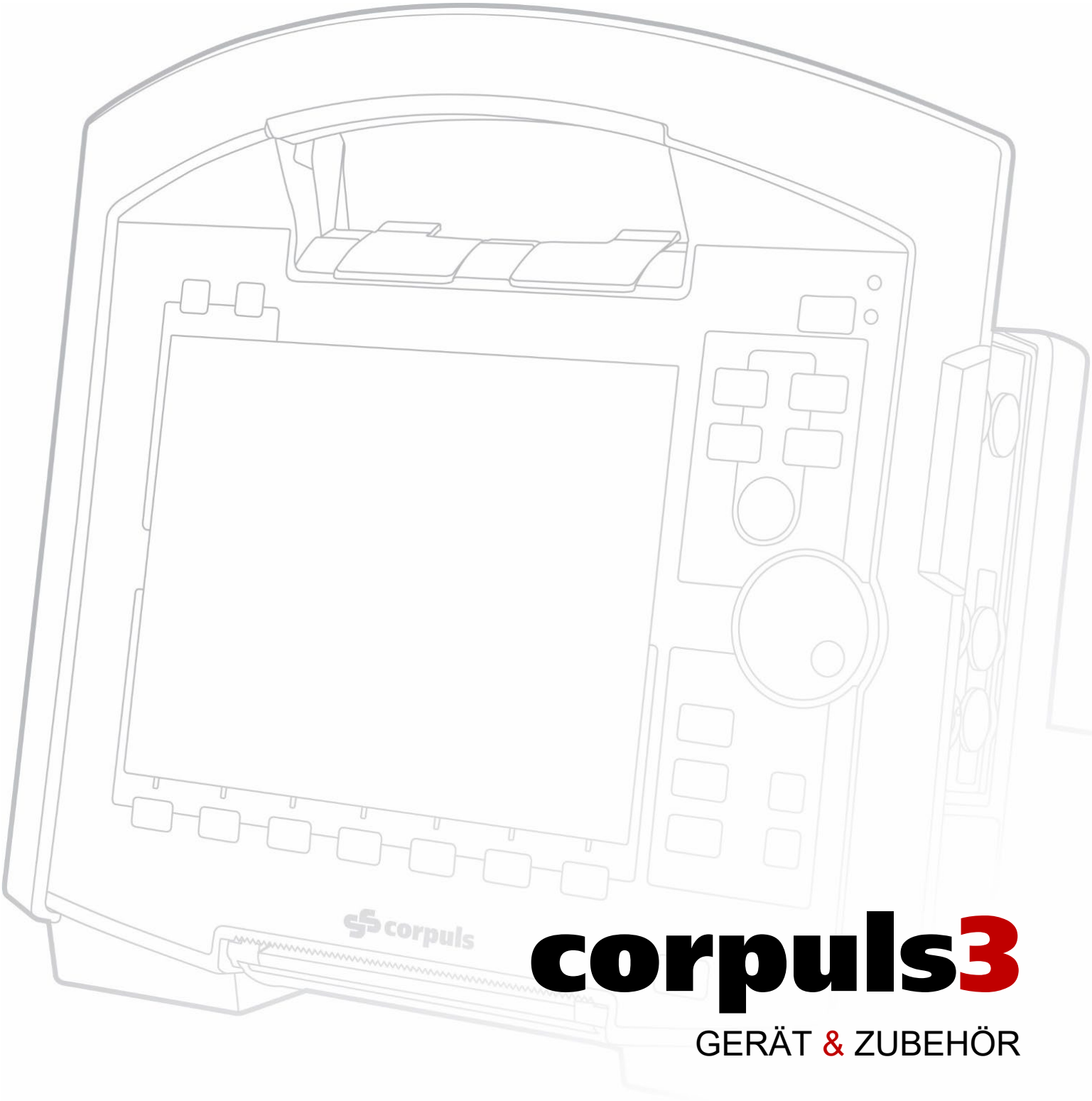

corpuls3

GERÄT & ZUBEHÖR

corpuls3

BASISGERÄT 3

- **corpuls3 NVG/NVIS kompatibel** 5
- **corpuls3 Druckkammer kompatibel** 5
- **Basiskonfiguration corpuls3 Touch** 6

THERAPIE / DEFIBRILLATION 8

THERAPIE / CPR FEEDBACK 10

DIAGNOSE / EKG 10

DIAGNOSE OPTIONEN 14

- Nichtinvasive Blutdruckmessung (SUNTECH®) 14
- Oximetrie - MASIMO Rainbow® SET / MASIMO SET 17
- Pulsoxymetrie 18
- Temperaturmessung 22
- Invasive Blutdruckmessung 24
- Kapnometrie etCO2 (Nihon Kohden) 25

HALTERUNGEN UND ZUBEHÖR 26

- Halterungen Kompaktgerät / Defibrillator- und Schrittmachereinheit 26
- Halterungen Monitoreinheit 27
- Halterungen Patientenbox 28
- Adapter für Tragen und Schienen 29

LADE- UND STROMVERSORGUNG 33

TASCHEN & TRAGEGURTE 36

DATENMANAGEMENT & TELEMEDIZIN 38

SONSTIGES 39

DUMMYGERÄT 40

WEITERE OPTIONEN 41

SONSTIGE PRODUKTE 43

BASISGERÄT

Art. Nr.	Bezeichnung	
04000	**Kompaktgerät corpuls3 ohne Zubehör**	
	Kompaktgerät Cert.-Luftfahrzeug ohne Zubehör	DIN EN 13718 Med. Fzg. & Luftfzg. zum Pat.transport
04001	**Kompaktgerät corpuls3 SLIM ohne Zubehör**	
	Kompaktgerät corpuls3 SLIM Cert.-Luftfahrzeug ohne Zubehör	DIN EN 13718 Med. Fzg. & Luftfzg. zum Pat.transport
04100	**Monitoreinheit mit Drucker corpuls3** Die ‚Bedienschnittstelle' des **corpuls3** Defibrillator/Patientenmonitoring-Systems. Das 2,8 kg leichte Gerät lässt sich bequem auf dem Unterarm bedienen. Hier werden Alarmgrenzen konfiguriert, Sensorsignale verfolgt und Einsätze dokumentiert.	
	Cert.-Luftfahrzeug Monitoreinheit mit Drucker corpuls3	DIN EN 13718 Med. Fzg. & Luftfzg. zum Pat.transport

Art. Nr.	Bezeichnung
04200	**Patientenbox inkl. 12-Kanal EKG und CompactFlash® Schnittstelle corpuls3** Das ‚Herz' des Systems erlaubt unterbrechungsfreies Monitoring vom Einsatzort bis in die Klinik. Hier laufen alle Sensorsignale zusammen, werden überwacht und aufgezeichnet. Es ist kein lästiges Ein- und Ausstecken der Kabel und Sensoren erforderlich, da diese vorkonnektiert in der Schutztasche untergebracht sind.
	Cert.-Luftfahrzeug Patientenbox inkl. 12-Kanal EKG und CompactFlash® Schnittstelle corpuls3
04300	**Defibrillator-/Schrittmachereinheit corpuls3** Die Defibrillator-/Schrittmachereinheit kann von den anderen **corpuls3**-Modulen abgekoppelt werden. Die Schockabgabe kann bei Verwendung von **corPatch easy** Defibrillations-/Stimulationselektroden auch über die Monitoreinheit per Funk abgegeben werden.
	Cert.-Luftfahrzeug Defibrillator-/Schrittmachereinheit corpuls3
04301	**Defibrillator-/Schrittmachereinheit corpuls3 SLIM** Die Defibrillator-/Schrittmachereinheit SLIM hat ein Gewicht von nur 2,3 kg. Sie ist speziell für Anwender konzipiert, die hauptsächlich mit **corPatch easy** Klebeelektroden arbeiten, die am SLIM-Modul bereits vorkonnektiert sind. Hardpaddles können mit dem Therapiestammkabel (Art. Nr. 04326.0) angeschlossen werden.
	Cert.-Luftfahrzeug Defibrillator-/Schrittmachereinheit corpuls3 SLIM

DIN EN 13718
Med. Fzg. & Luftfzg. zum Pat.transport

DIN EN 13718
Med. Fzg. & Luftfzg. zum Pat.transport

DIN EN 13718
Med. Fzg. & Luftfzg. zum Pat.transport

corpuls3 NVG/NVIS kompatibel

Art. Nr.	Bezeichnung	
04000.1	**Kompaktgerät corpuls3 NVG/NVIS kompatibel ohne Zubehör**	
04100.1	**Monitoreinheit mit Drucker corpuls3 NVG/NVIS kompatibel**	
04200.1	**Patientenbox NVG/NVIS kompatibel inkl. 12-Kanal EKG und CompactFlash-Schnittstelle corpuls3**	
04300.1	**Defibrillator-/Schrittmachereinheit corpuls3 NVG/NVIS kompatibel**	

corpuls3 Druckkammer kompatibel

Art. Nr.	Bezeichnung	
04000.2	**Kompaktgerät corpuls3 Druckkammer kompatibel ohne Zubehör**	

Art. Nr.	Bezeichnung	
04100.2	**Monitoreinheit mit Drucker corpuls3 Druckkammer kompatibel**	
04200.2	**Patientenbox corpuls3 Druckkammer kompatibel inkl. 12-Kanal EKG, CF Schnittstelle**	
04300.2	**Defibrillator-/Schrittmachereinheit corpuls3 Druckkammer kompatibel**	

Basiskonfiguration corpuls3 Touch

Art. Nr.	Bezeichnung	
04002	**Kompaktgerät corpuls3 Touch ohne Zubehör**	
04101	**Monitoreinheit mit Drucker corpuls3 Touch**	

Art. Nr.	Bezeichnung	
	Cert.-Luftfahrzeug Monitoreinheit mit Drucker corpuls3 Touch	DIN EN 13718 Med. Fzg. & Luftfzg. zum Pat.transport
04201	**Patientenbox corpuls3 Touch**	
	Cert.-Luftfahrzeug Patientenbox corpuls3 Touch	DIN EN 13718 Med. Fzg. & Luftfzg. zum Pat.transport
04302	**Defibrillator-/Schrittmachereinheit corpuls3 Touch SLIM**	
	Cert.-Luftfahrzeug Defibrillator-/Schrittmachereinheit corpuls3 Touch SLIM	DIN EN 13718 Med. Fzg. & Luftfzg. zum Pat.transport

THERAPIE / DEFIBRILLATION

Art. Nr.	Beschreibung	
04324.3 HYPERBARIC APPROVED	**corPatch easy Defibrillations-/Stimulationselektroden mit Kabel (Hartschale)** **corPatch easy** Elektroden können zur Defibrillation, synchronisierten Kardioversion, Stimulation und EKG-Überwachung bei Erwachsenen und Kindern eingesetzt werden. Therapieelektrode für Erwachsene, nur in Kombination mit 04326.0BA und 04301, 04302 oder 04300 Haltbarkeit: 30 Monate	
05120.3 HYPERBARIC APPROVED	**corPatch easy Pediatric extended** Therapieelektrode für Kinder nur in Kombination mit 04326.0BA und 04300 oder 04301, 04302 Haltbarkeit: 36 Monate	
05120.4 HYPERBARIC APPROVED	**corPatch easy Pro** Vorkonnektierte Therapieelektrode für Erwachsene, nur in Kombination mit 04326.0 und 04301, 04302 oder 04300 Haltbarkeit: 36 Monate	
05120.5 HYPERBARIC APPROVED	**corPatch easy pre-connected** Vorkonnektierte Therapieelektrode für Erwachsene, nur in Kombination mit 04326.0 und 04301, 04302 oder 04300 Haltbarkeit: 36 Monate	
04326.0	**Therapiestammkabel** Therapiestammkabel zum Anschluss von Therapielektroden oder Schockpaddles mit 04301/04302	
04326	**Shockpaddles corpuls3/corpuls1 inklusive Verbindungskabel** Zur Nutzung am **corpuls3 SLIM** oder **corpuls3 Touch** nur in Verbindung mit dem Therapiestammkabel (Art. Nr. 04326.0)	
01227	**Baby-Elektrodenaufsatz** Aufsätze für Schockpaddles zur Therapie von Neugeborenen und Kleinkindern, nur in Kombination mit 04326	

Art. Nr.	Beschreibung	
01239	**Elektrodengel, 100 g**	
04327.0	**Schocklöffelhalter corpuls3** Halter für Schocklöffel-Elektroden, nur in Kombination mit 04327.6 und 04327.1, 04327.2 oder 04327.3	
04327.1	**Schocklöffel-Elektrode Größe A, 11,00 cm²** Schocklöffel-Elektrode zur invasiven Schockabgabe, nur in Kombination mit 04327.0 und 04327.6	
04327.2	**Schocklöffel-Elektrode Größe B, 18,25 cm²** Schocklöffel-Elektrode zur invasiven Schockabgabe, nur in Kombination mit 04327.0 und 04327.6	
04327.3	**Schocklöffel-Elektrode Größe C, 46,60 cm²** Schocklöffel-Elektrode zur invasiven Schockabgabe, nur in Kombination mit 04327.0 und 04327.6	
04327.6	**Y-Adapterkabel - Schocklöffelhalter** Adapterkabel zum Anschluss der Schocklöffelhalter, nur in Kombination mit 04327.0 und 04327.1, 04327.2 oder 04327.3	

THERAPIE / CPR FEEDBACK

Art. Nr.	Beschreibung	
04235.4	**primeCPR-Feedbacksensor** Mehrweg-Sensor zur Überwachung der manuellen Herzdruckmassage. Verwendbar ab SW 4.3.0	
04235.5	**primeCPR easy Feedbacksensor** Einweg-Sensor zur Überwachung der manuellen Herzdruckmassage. Verwendbar ab SW 4.3.1	
04235.50	**primeCPR easy Zwischenkabel** Zwischenkabel für Feedbacksensor 04235.5 und 04235.51 zur Überwachung von Kompressionstiefe und -frequenz bei der Durchführung von Thoraxkompressionen. Verwendbar ab SW 4.3.1	
04235.41	**primeCPR PAD (VE=5)** Klebepad zur Platzierung des Feedbacksensors 04235.4 auf dem Pat.-Thorax.	

DIAGNOSE / EKG

Art. Nr.	Beschreibung	
04222 HYPERBARIC APPROVED	**4-poliges EKG-Monitoringkabel 2.0m mit Clips/ERC** EKG-Patientenkabel für sechs simultane EKG-Ableitungen: I, II, III, aVR (-aVR), aVL, aVF.	
04222.000 HYPERBARIC APPROVED 1	**4-poliges Monitoring-EKG-Kabel corpuls3/corpuls1 2,0 m mit Druckknopf/ERC** Kabel für Überwachungs-EKG.	

Art. Nr.	Beschreibung	
04222.0002 HYPERBARIC APPROVED	**4-poliges Monitoring-EKG-Kabel corpuls3/corpuls1 2,6 m mit Druckknopf/ERC** Kabel für Überwachungs-EKG.	
04222.01 HYPERBARIC APPROVED	**4-poliges Monitoring-EKG-Kabel corpuls3/corpuls1 2,0 m mit Clips/ERC** Kabel für Überwachungs-EKG.	
04222.02 HYPERBARIC APPROVED	**4-poliges Monitoring-EKG-Kabel corpuls3/corpuls1 3,6m mit Clips/ERC** Kabel für Überwachungs-EKG.	
04222.1 HYPERBARIC APPROVED	**4-poliges Monitoring-EKG-Kabel corpuls3/corpuls1 2,0 m mit Clips/AHA** Kabel für Überwachungs-EKG.	
04222.1011 HYPERBARIC APPROVED	**4-poliges Monitoring-EKG-Kabel corpuls3/corpuls1 2,3 m mit Druckknopf/AHA** Kabel für Überwachungs-EKG.	
04222.2 HYPERBARIC APPROVED	**4-poliges Monitoring-EKG-Kabel corpuls3 /corpuls1 2,0 m für Neonaten/Kinder** Kabel für Überwachungs-EKG, Einmal-Elektroden notwendig.	
04223 HYPERBARIC APPROVED	**6-poliges EKG-Diagnoseergänzungskabel 2,0 m mit Clips/ERC** EKG-Kabel für die Ableitungen V1-V6 (C1-C6). Das Kabel kann nur in Verbindung mit dem 4-poligen EKG-Monitoringkabel benutzt werden (Artikel Nr. 04222).	

Art. Nr.	Beschreibung	
04223.0001 HYPERBARIC APPROVED	**6-poliges Diagnose-EKG-Kabel corpuls3 2,0 m mit Druckknopf/ERC** Kabel für Ruhe-EKG, Verwendung mit 4-poligem Monitoring-EKG-Kabel.	
04223.01 HYPERBARIC APPROVED	**6-poliges Diagnose-EKG-Kabel corpuls3 2,0 m mit Clips/ERC** Kabel für Ruhe-EKG, Verwendung mit 4-poligem Monitoring-EKG-Kabel.	
04223.02 HYPERBARIC APPROVED	**6-poliges Diagnose-EKG-Kabel corpuls3 3,6 m mit Clips/ERC** Kabel für Ruhe-EKG, Verwendung mit 4-poligem Monitoring-EKG-Kabel.	
04223.1 HYPERBARIC APPROVED	**6-poliges Diagnose-EKG-Kabel corpuls3 2,0 m mit Clips/AHA** Kabel für Ruhe-EKG, Verwendung mit 4-poligem Monitoring-EKG-Kabel.	
04223.1001 HYPERBARIC APPROVED	**6-poliges Diagnose-EKG-Kabel corpuls3 2,0 m Druckknopf/AHA** Kabel für Ruhe-EKG, Verwendung mit 4-poligem Monitoring-EKG-Kabel.	
01126.3	**EKG-Einwegelektrode Erwachsene 50 mm x 45 mm (Box à 300 Stück)**	
68120.03900	**Kabelrechen für EKG-Kabel lichtgrau** Kabelrechen zum Ordnen der Kabel.	

Art. Nr.	Beschreibung	
04121	**Druckerpapier corpuls3 (VE=10)** Papierbreite: 10 mm Papierlänge: 22 m	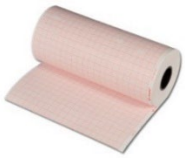
04121.9	**Druckerpapier corpuls3 (VE=1)** Papierbreite: 10 mm Papierlänge: 22 m	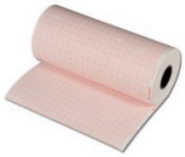

DIAGNOSE OPTIONEN

Nichtinvasive Blutdruckmessung (SUNTECH®)

Art. Nr.	Beschreibung	
04203	**Option NIBD (SUNTECH) corpuls3**	
02128.91	**NIBD-Anschlussschlauch für Manschetten 2,5 m**	
04229.91 HYPERBARIC APPROVED	**NIBD-Anschlussschlauch für Manschetten corpuls3, 90° gewinkelt, 2,5 m** Schlauch mit 90°-Anschluss zum Anschluss einer NIBD-Manschette	
02128.92	**NIBD-Anschlussschlauch corpuls3 für Manschetten, 4,0 m**	
02128.95	**NIBD-Schlauch 14 cm Einweg-Manschetten Neugeborenes** Schlauch zum Anschluss von Einweg-Manschetten Neugeborene. NIBD-Anschlussschlauch notwendig.	
04229.10	**NIBD-Manschette 'Oberschenkel Erwachsene** Oberschenkelumf. 38-50 cm, Farbe Braun, latexfrei	
04229.11	**NIBD-Manschette einteilig Neugeborenes/Säugling** Oberarmumfang 8-13 cm, orange, latexfrei	

Art. Nr.	Beschreibung	
04229.12	**NIBD-Manschette einteilig Kind** Oberarmumfang 12-19 cm, grün, latexfrei	
04229.15	**NIBD-Manschette Prime Cuff S** Oberarmumfang 18 - 29 cm, hell-blau, latexfrei	
04229.17 HYPERBARIC APPROVED	**NIBD-Manschette "Prime Cuff"** Oberarmumfang 28-40 cm, hell-blau, latexfrei	
04229.19 HYPERBARIC APPROVED	**NIBD-Manschette einteilig "Prime Cuff XL"** Oberarmumfang 40-55 cm, burgund, latexfrei	
04229.71 HYPERBARIC APPROVED	**NIBD-Kurzzeit-Manschette Neugeborenes** Oberarmumfang 8-13 cm, Orange, latexfrei (VE=20)	
04229.72 HYPERBARIC APPROVED	**NIBD-Kurzzeit-Manschette Kind** Oberarmumfang 12-19 cm, Orange, latexfrei (VE=20)	
04229.74 HYPERBARIC APPROVED	**NIBD-Kurzzeit-Manschette 'Erwachsener klein'** Oberarmumfang 17-25 cm, Türkis, latexfrei (VE=20)	
04229.75 HYPERBARIC APPROVED	**NIBD-Kurzzeit-Manschette Prime Cuff S** Oberarmumfang 23-33 cm, Dunkelblau, latexfrei (VE=20)	

Art. Nr.	Beschreibung	
04229.77 HYPERBARIC APPROVED	**NIBD-Kurzzeit-Manschette Prime Cuff** Oberarmumfang 31-40 cm, Burgund, latexfrei (VE=20)	
04229.79 HYPERBARIC APPROVED	**NIBD-Kurzzeit-Manschette Prime Cuff XL** Oberarmumfang 40-55 cm, Burgund, latexfrei (VE=20)	
04229.81	**NIBD-Einweg-Manschette Gr. 1 Neugeborene** Oberarmumfang 3-6 cm	
04229.82	**NIBD-Einweg-Manschette Gr. 2 Neugeborene** Oberarmumfang 4-8 cm	
04229.83	**NIBD-Einweg-Manschette Gr. 3 Neugeborene** Oberarmumfang 6-11 cm	
04229.84	**NIBD-Einweg-Manschette Gr. 4 Neugeborene** Oberarmumfang 7-13 cm	
04229.85	**NIBD-Einweg-Manschette Gr. 5 Neugeborene** Oberarmumfang 8-15 cm	

Oximetrie - MASIMO Rainbow® SET / MASIMO SET

Optionen sind eine in das Gerät integrierte Option und werden daher für regulatorische Zwecke nicht als eigenständiges Produkt betrachtet.

Art. Nr.	Beschreibung	
04212 HYPERBARIC APPROVED	**Option SpO_2 MASIMO Rainbow® SET corpuls3**	
04213 HYPERBARIC APPROVED	**Option SpCO MASIMO Rainbow® SET corpuls3** (nur in Verbindung mit Art. 04212)	
04214 HYPERBARIC APPROVED	**Option SpMet MASIMO Rainbow® SET corpuls3** (nur in Verbindung mit Art. 04212)	
04215 HYPERBARIC APPROVED	**Option SpHb MASIMO Rainbow® SET corpuls3** (nur in Verbindung mit Art. 04212)	
04217 HYPERBARIC APPROVED	**Option RRp (MASIMO Rainbow® SET) corpuls3** (nur in Verbindung mit Art. 04212)	
04202.3	**Option SpO_2 MASIMO SET MSX-2040 corpuls3**	

Pulsoxymetrie

Art. Nr.	Beschreibung	
04227.0 HYPERBARIC APPROVED	**MASIMO SpO_2/CO/Met Rainbow Zwischenkabel corpuls3 1,2 m (25p/15p)** Zwischenkabel zum Anschluss von MASIMO® 04225.xx, 04226.xx und 04227.xx Sensoren.	
04227.02 HYPERBARIC APPROVED	**MASIMO® SpO_2 Rainbow-Zwischenkabel corpuls3 1,20 m** Zwischenkabel zum Anschluss von MASIMO® 04228.xx Sensoren.	
04227.03	**MASIMO SET SpO_2-Zwischenkabel corpuls3 1,6 m 11p/15p** Zum Anschluss der 04227.xx Sensoren.	
04225.61	**MASIMO® SpO_2/Hb/Met Rainbow-Einwegsensor Erwachsene (VE=20)** Einwegsensor zur Erfassung von SpO_2/Hb/Met. 04227.0 notwendig.	
04225.62	**MASIMO® SpO_2/Hb/Met Rainbow-Einwegsensor Kinder 10-50 kg (VE=20)** Einwegsensor zur Erfassung von SpO_2/Hb/Met. 04227.0 notwendig.	
04228.62	**MASIMO® SpO_2/Hb/Met Rainbow-Einwegsensor Kinder 10-50 kg (VE=20)** Einwegsensor zur Erfassung von SpO_2/Hb/Met. Nur in Verbindung mit Artikelnr. 04228.0 oder 04227.02.	
04228.63	**MASIMO® SpO_2-Einwegsensor Kleinkinder 3-20 kg (VE=20)** Einwegsensor zur Erfassung von SpO_2 Nur in Verbindung mit Artikelnr. 04228.0 oder 04227.02.	

04228.64	**MASIMO® SpO_2-Einwegsensor Neonaten <3 kg (Zeh) / >40 kg (VE=20)** Einwegsensor zur Erfassung von SpO_2. Nur in Verbindung mit Artikelnr. 04228.0 oder 04227.02.	
04226.1	**MASIMO SpO_2/CO/Met Rainbow Fingersensor Kinder 15p mit Kabel 0,90 m** Mehrwegsensor zur Erfassung von SpO_2/CO/Met. 04227.0 notwendig.	
04226.2	**MASIMO SpO_2/CO/Met Rainbow Fingersensor Erwachsene 15p mit Kabel 0,90 m** Mehrwegsensor zur Erfassung von SpO_2/CO/Met. 04227.0 notwendig.	
04226.211	**Schutzhülle Umlicht für MASIMO Rainbow Fingersensor 04226.2 (VE=10)** Schutzhülle gegen Umlicht für MASIMO® Rainbow-Sensor.	
04226.61	**MASIMO SpO_2/CO/Met Rainbow Einwegsensor Erwachsene und Kinder >30 kg (VE=10)** Einwegsensor zur Erfassung von SpO_2/CO/Met. 04227.0 notwendig.	
04226.62	**MASIMO SpO_2/CO/Met Rainbow Einwegsensor Kinder 10-50 kg (VE=10)** Einwegsensor zur Erfassung von SpO_2/CO/Met. 04227.0 notwendig.	
04226.63	**MASIMO SpO_2/CO/Met Rainbow Einwegsensor Kleinkinder 3-30 kg (VE=10)** Einwegsensor zur Erfassung von SpO_2/CO/Met. 04227.0 notwendig.	

04227.1	**MASIMO SpO_2 Rainbow Fingersensor Kinder 15p mit Kabel 0,90 m** Mehrwegsensor zur Erfassung von SpO_2. 04227.0 notwendig.	
04227.2	**MASIMO SpO_2 Rainbow Fingersensor Erwachsene 15p mit Kabel 0,90 m** Mehrwegsensor zur Erfassung von SpO_2. 04227.0 notwendig.	
04227.22	**MASIMO SpO_2 Rainbow Silikon-Fingersensor Erwachsene 15p mit Kabel 0,90 m** Mehrwegsensor zur Erfassung von SpO_2. 04227.0 notwendig.	
04227.4	**MASIMO SpO_2 (Rainbow) Ohrclipsensor Erwachsene > 30 kg 15p** Einwegsensor zur Erfassung von SpO_2. 04227.0 notwendig.	
04227.61 HYPERBARIC APPROVED	**MASIMO SpO_2 Rainbow Einwegsensor Erwachsene und Kinder >30 kg (VE=20)** Einwegsensor zur Erfassung von SpO_2. 04227.0 notwendig.	
04227.62 HYPERBARIC APPROVED	**MASIMO SpO_2 Rainbow Einwegsensor Kinder 10-50 kg (VE=20)** Einwegsensor zur Erfassung von SpO_2. 04227.0 notwendig.	
04227.63	**MASIMO SpO_2 Rainbow Einwegsensor Kleinkinder 3-20 kg (VE=20)** Einwegsensor zur Erfassung von SpO_2. 04227.0 notwendig.	
04227.64	**MASIMO SpO_2 Rainbow Einwegsensor Neo/Erw. (VE=20)** Einwegsensor zur Erfassung von SpO_2. 04227.0 notwendig.	

04228.0	**MASIMO® SpO_2-Zwischenkabel 1,2 m, 9p.Sub-D** Zwischenkabel zum Anschluss von MASIMO® 04228.xx Sensoren.	
04228.1	**MASIMO SpO_2-Fingersensor Kinder 10-50 kg mit Kabel 0,90 m** Nur in Verbindung mit Artikelnr. 04228.0 oder 04227.02.	
04228.2	**MASIMO SpO_2 Fingersensor Erwachsene und Kinder >30 kg mit Kabel 0,90 m (wiederverwendbar)** Nur in Verbindung mit Artikelnr. 04228.0 oder 04227.02.	
04228.22	**MASIMO SpO_2 Silikon-Fingersensor Erwachsene mit Kabel 0,90 m (wiederverwendbar)** Nur in Verbindung mit Artikelnr. 04228.0 oder 04227.02.	
04228.3	**MASIMO SpO_2 Ohrclipsensor Erwachsene >30 kg (wiederverwendbar)** Nur in Verbindung mit Artikelnr. 04228.0 oder 04227.02.	
04228.61	**MASIMO SpO_2 Einwegsensor Erwachsene und Kinder >30 kg (VE=20)** Nur in Verbindung mit Artikelnr. 04228.0 oder 04227.02.	

Temperaturmessung

Art. Nr.	Beschreibung	
04204 HYPERBARIC APPROVED	**Option Temperaturmessung (2-Kanal) corpuls3** Zur Überwachung der Körpertemperatur des Patienten kann der **corpuls3** mit einem Temperatur-Messmodul ausgestattet werden.	
04231.0	**Zwischenkabel für Einweg-Temperatursonden/-sensoren** Zwischenkabel zum Anschluss von Temperatursonde.	
04231.11	**Einweg-Foley-/Blasen-Katheter mit Temperatursensor 12 F (VE=20)** Temperatursensor für die Harnblase	
04231.21	**Einweg Ösophagus-/Rektum-Sonde mit Temperatursensor 12 F (VE=20)** Temperatursensor für die Speiseröhre (Ösophagus)	
04231.31	**Einweg-Tympanum-Sonde für Erwachsene (VE=20)** Temperatursensor für das Ohr	
04231.32	**Einweg-Tympanum-Sonde für Pädiatrie (VE=20)** Temperatursensor für das Ohr	

Art. Nr.	Beschreibung	
04231.41	**Einweg-Haut-Temperatur-Sensor STS-400 (VE=20)** Der Sensor wird auf die Haut aufgeklebt. Das Zwischenkabel für Einweg-Sensoren (Art.Nr. 04231.0) ist nötig.	
02131.0 HYPERBARIC APPROVED	**Temperatursonde YSI401D** Zur Aktivierung des Temperaturmoduls wird die Sonde in die vorgesehene Buchse eingesteckt. Aus hygienischen Gründen kann die Messende mit einem Gummiüberzug versehen werden (Artikel Nr. 02131.9).	
02131.9 HYPERBARIC APPROVED	**Einweg-Überzug für wiederverwendbare Temperatur-Rektalsonden (VE=10)** Nur in Verbindung mit Art. Nr. 02131.0	

Invasive Blutdruckmessung

Art. Nr.	Description	
04205 HYPERBARIC APPROVED	**Option IBD (Invasive Blutdruckmessung), 4-Kanal corpuls3** Umfassendes Intensivmonitoring durch bis zu 4 Kanäle IBD möglich. Simultane Messung von bis zu 4 verschiedenen invasiven Blutdrucken.	
04233.04 HYPERBARIC APPROVED	**IBD-Y-Adapterkabel corpuls3 mit 2x GE/Marquette-Buchse** Freigegeben für folgende Transducer ohne Y-Kabel (hier ist nicht 04233.04 gemeint): B.Braun Combitrans, Smiths/Medex LogiCal, Codan/pvb DPT-6000er/-8000er Serie, Codan/pvb xtrans DPT-9000er Serie, Edwards TruWave PX600er Serie (nur 1-fach), Merit Medical Meritrans DTXPlus.	
04233.312	**IBD-Adapterkabel Codan DPT6000/8000** Adapterkabel zum Anschluss des Transducer Codan DPT6000/8000. IBD-Adapterkabel **corpuls3** mit GE/Marquette-Buchse notwendig	
04233.315	**IBD-Druckmessset 1-fach Codan DPT6-/-8000er** Nur in Verbindung mit IBD-Adapterkabel Codan DPT6000/8000	

Kapnometrie etCO2 (Nihon Kohden)

Art. Nr.	Beschreibung	
04206 HYPERBARIC APPROVED	**Option CO_2-Messung (capONE) corpuls3** Neue Hauptstromtechnologie capONE von Nihon Kohden, basierend auf einem GS-Patent. Das Verfahren ist sowohl bei intubierten als auch bei nicht-intubierten Patienten mit einem Sensor anwendbar. Weniger Apnoe-Alarme, Sensor absolut wartungsfrei und mit Desinfektionsmittel abwaschbar, konstante Messung auch bei gleichzeitiger Sauerstoffzufuhr möglich.	
04234.0 HYPERBARIC APPROVED	**CO_2-Zwischenkabel capONE 0,6 m** Zwischenkabel zum Anschluss von CO2-Sensor, in Kombination mit 04234.1	
04234.1 HYPERBARIC APPROVED	**CO_2-Sensor capONE** Der CO_2-Sensor kann nur in Verbindung mit einem Adapter verwendet werden. Nur in Kombination mit 04234.0.	
04234.11 HYPERBARIC APPROVED	**CO_2-Endotrachealtubus-Einwegadapter, Hauptstrom, capONE (VE=30)** Nur in Kombination mit 04234.1.	
04234.20	**CO_2-Nasal-Einwegadapter capONE (VE=30)** Nur in Kombination mit 04234.1.	
04234.21	**CO_2-Nasal/Oral-Adapter (VE=30) Adapter zur nicht-invasiven Erfassung von CO_2** nur in Kombination mit 04234.1	
04234.22	**CO_2-Nasal/Oral-Adapter für O_2-Brille (VE=30) Adapter zur nicht-invasiven Erfassung von CO_2** nur in Kombination mit O_2-Nasenbrille und 04234.1	

HALTERUNGEN UND ZUBEHÖR

Halterungen Kompaktgerät / Defibrillator- und Schrittmachereinheit

Art. Nr.	Beschreibung
04400.CA	**Ladehalterung Defibrillator-/Schrittmachereinheit 12 V DC, ohne Kabel** Ladehalterung für Defi-/Schrittmachermodul zur Wandmontage, separates Anschlusskabel notwendig Kombinierbar mit: • DC-Anschlusskabel Hirschmann/Bordnetzstecker 1,5 m (Art. Nr. 05460.0000) • DC-Anschlusskabel Hirschmann/Molex 1,5 m (Art. Nr. 05460.0010) • DC-Anschlusskabel Hirschmann/Molex 0,15 m (Art. Nr. 05460.0610) • DC-Anschlusskabel Hirschmann/Schneider SELV 1,5 m (Art. Nr. 05460.0020) • DC-Anschlusskabel Hirschmann/MagCode 1,5 m (Art. Nr. 05460.0030) • DC-Anschlusskabel Hirschmann/MagCode Pro 1,5 m (Art. Nr. 05460.0040) • DC-Anschlusskabel Hirschmann/Amphenol 2,5 m (Art. Nr. 05460.0050) • DC-Anschlusskabel Hirschmann/offenes Ende 1,5 m (Art. Nr. 05460.0060)
04400.1	**Halterung Defibrillator-/Schrittmachereinheit ohne Stromversorgung** Baugleich zu Art. Nr. 04400, jedoch ohne Stromversorgung.
04400.2	**Aufnahme Defibrillator-/Schrittmachereinheit (nur in Kombination mit Tragen-Adapter)** Diese Aufnahme für die Defibrillator-/Schrittmachereinheit und/oder das Kompaktgerät kann in Verbindung mit diversen Tragen-/Schienen-/Krankenhausbettadaptern verwendet werden.

Halterungen Monitoreinheit

Art. Nr.	Beschreibung	
04401	**Ladehalterung Monitoreinheit 12 V DC (Kabellänge 1,5 m)** Die Ladehalterung kann an einem ergonomisch passenden Platz (im RTW, ITW, RTH, ITH o.ä.) angebracht werden. Sie ist sowohl mit als auch ohne Patientenbox verwendbar. EN1789/DO160 getestet.	
04401.1 HYPERBARIC APPROVED	**Halterung Monitoreinheit ohne Stromversorgung** EN1789/DO160 getestet.	
04401.002	**Ladehalterung Monitoreinheit mit Cannon-Stecker (Kabellänge 1,5 m)** EN1789/DO160 getestet.	
04401.003	**Ladehalterung Monitoreinheit MagCodePro (Kabellänge 1,5 m)** EN1789/DO160 getestet.	
04401.041 HYPERBARIC APPROVED	**Ladehalterung Monitoreinheit mit Molexstecker (Kabellänge 2,0 m)** Diese Ladehalterung mit Molexstecker ermöglicht über ein Netzteil (Art. Nr. 04500.1503) die Stromversorgung über 100 V bis 260 V (AC). EN1789/DO160 getestet.	

Halterungen Patientenbox

Art. Nr.	Beschreibung	
04402	**Ladehalterung Patientenbox 12 V DC (Kabellänge 1,5 m)** Ladehalterung für Patientenbox zur Wandmontage. EN1789/DO160 getestet.	
04402.1	**Halterung Patientenbox ohne Stromversorgung** Verwendung in Verbindung mit diversen Tragen-/Schienen-/Krankenhausbettadaptern (Verstärkungsplatte Art. Nr. 04403.12 notwendig). Halterung für Patientenbox zur Wandmontage. EN1789/DO160 getestet.	
04402.003	**Ladehalterung Patientenbox MagCodePro (Kabellänge 1,5 m)** Ladehalterung für Patientenbox zur Wandmontage. EN1789/DO160 getestet.	
04402.041	**Ladehalterung Patientenbox mit Molexstecker (Kabellänge 2,0 m)** Diese Ladehalterung mit Molexstecker ermöglicht über ein Netzteil (Artikel Nr. 04500.1503) die Stromversorgung über 100 V bis 260 V (AC). Ladehalterung für Patientenbox zur Wandmontage. EN1789/DO160 getestet	

Adapter für Tragen und Schienen

Art. Nr.	Beschreibung	
04403	**Zwischenadapter für Ladehalterung corpuls 0816/corpuls3**	
04403.3	**Adapterplatte Halterung corpuls3** Adapterplatte zur Montage der Ladehalterung für Defi-/Schrittmachermodul mittels 04415.1 an Normschiene Maße: 26,1 x 20 cm	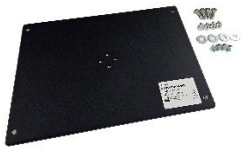
04403.4	**Adapterplatte Schwenkmodul** Adapterplatte zur Montage des Schwenkmodul 04406/04406.1 mittels 04415.1 an Normschiene Maße: 18,3 x 14,6 cm	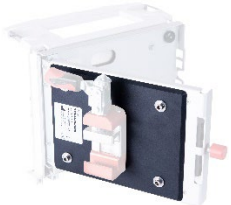
04403.6	**Zwischenadapter für Bohrbild LP12/LP15 Halterung Dlouhy/Donau corpuls3** Adapter zur Montage der Ladehalterung für Defi-/Schrittmachermodul mittels des Lochbilds Ladehalterung LP12/15 Dlouhy	
04403.11	**Adapterplatte Halterung Monitoreinheit** In Verbindung mit Halterung Monitoreinheit (Art. Nr. 04401.1) sowie Adapterklemme für Normschiene (04415.1), Adapter für Normschiene (Art Nr. 04411.1) oder Schraubadapter für Normschiene (Art Nr. 04411.4).	
04403.12	**Adapterplatte Halterung Patientenbox** In Verbindung mit Halterung Patientenbox (Art. Nr. 04402.1) sowie Adapterklemme für Normschiene (04415.1), Adapter für Normschiene (Art Nr. 04411.1) oder Schraubadapter für Normschiene (Art Nr. 04411.4).	
04404.1	**Wandadapter Normschiene** Adaptierbare Aufnahme an dem entweder die Monitorhalterung (Art. Nr. 04401) direkt oder das Schwenkmodul (Art. Nr. 04406) befestigt werden kann (primär für den Einsatz im Helikopter.)	

Art. Nr.	Beschreibung	
04405.1BA	**Bodenadapter Helikopter für Ladehalterung corpuls3** Adapter zur Bodenmontage einer Ladehalterung Defi-/Schrittmachermodul in Helikoptern des Typs H(EC)135/H(EC)145. DO160 geprüft.	
04405.01	**Höhenausgleich für Bodenadapter Helikopter** Höhenausgleich bei Verwendung von 04400.CA, nur in Kombination mit 04405.1BA. Montage nur durch EASA Part 145 zertifiziertes Unternehmen.	
04405.6	**Bodenadapter Fahrzeuge (NEF, etc.) / corpuls3 (Satz á 2 St. li./re.)**	
04406	**Schwenkmodul 60° für Halterungen der Monitoreinheit (Art. Nr. 04401)** Der maximal ausschwenkbare Winkel beträgt 60°. Je nach Montage kann die Halterung entweder nach rechts oder nach links ausgeklappt werden.	
04406.01	**Schwenkmodul 35° für Halterungen der Monitoreinheit (Art. Nr. 04401)** Der maximal ausschwenkbare Winkel beträgt 35°. Je nach Montage kann die Halterung entweder nach rechts oder nach links ausgeklappt werden.	
04411.1	**Adapter für Normschiene (inklusive Schraubenset)** Nur in Verbindung mit Aufnahme Defibrillator-/Schrittmachereinheit (Art. Nr. 04400 oder 04400.1) oder Halterung Patientenbox ohne Stromversorgung (Art. Nr. 04402.1) Verstärkungsplatte (Art. 04403.12).	
04410.1	**Adapter für Trage Stollenwerk (inklusive Schraubenset)** Nur in Verbindung mit Aufnahme Defibrillator-/Schrittmachereinheit (Art. Nr. 04400 oder 04400.1) oder Halterung Patientenbox ohne Stromversorgung (Art. Nr. 04402.1).	

Art. Nr.	Beschreibung	
04410.2	**Adapter für Trage Stryker (inklusive Schraubenset)** Nur in Verbindung mit Aufnahme Defibrillator-/Schrittmachereinheit (Art. Nr. 04400 oder 04400.1) oder Halterung Patientenbox ohne Stromversorgung (Art. Nr. 04402.1).	
04410.21	**Adapter für Trage Stryker – Kopfteil (inklusive Schraubenset)** Kann auch für die Trage Stryker Power-Pro XT genutzt werden. Nur in Verbindung mit Halterungen der Patientenbox (Art Nr. 04402.XX).	
04410.3	**Adapter für Trage Kartsana (inklusive Schraubenset)** Nur in Verbindung mit Aufnahme Defibrillator-/Schrittmachereinheit (Art. Nr. 04400 oder 04400.1) oder Halterung Patientenbox ohne Stromversorgung (Art. Nr. 04402.1).	
04411.2	**Adapter für Krankenhausbett / Normschiene (inklusive Schraubenset)** Nur in Verbindung mit Aufnahme Defibrillator-/Schrittmachereinheit (Art. Nr. 04400 oder 04400.1) oder Halterung Patientenbox ohne Stromversorgung (Art. Nr. 04402.1).	
04411.4	**Schraubadapter für Normschiene (inklusive Schraubenset)** Nur in Verbindung mit Aufnahme Defibrillator-/Schrittmachereinheit (Art. Nr. 04400 oder 04400.1) oder Halterung Patientenbox ohne Stromversorgung (Art. Nr. 04402.1) mit Verstärkungsplatte (Art. 04403.12).	
04411.5	**Adapter Ladehalterung corpuls3 / Doppelnormschiene 10" (Satz à 2 St.)** fest verschraubt	
04411.51	**Adapter für Doppelnormschiene 0,2 m** Adapter Ladehalterung **corpuls3** / Doppelnormschiene 200 mm (Satz à 2 St.), mit Rändelschraube.	

Art. Nr.	Beschreibung	
04411.52	**Adapter für Doppelnormschiene 0,16 m** Adapter Ladehalterung **corpuls3** / Doppelnormschiene 160 mm (Satz à 2 St.), fest verschraubt.	
04411.61	**Bettenadapter für Krankenhausbett 150 mm (inklusive Schraubenset)** Adapter zur Halterung von 04400.2 oder 04402.1 an Klinikbett oder Normschiene. Montageplatte notwendig.	
04411.62	**Bettenadapter für Krankenhausbett 180 mm (inklusive Schraubenset)** Adapter zur Halterung von 04400.2 oder 04402.1 an Klinikbett oder Normschiene. Montageplatte notwendig.	
04415.1	**Adapter für Normschienen** Klemmadapter zur Halterung von 04400.2 oder 04402.1 an Normschiene. Montageplatte notwendig.	

LADE- UND STROMVERSORGUNG

Art. Nr.	Beschreibung	
04120.21 HYPERBARIC APPROVED	**Lithium-Ionen Akku corpuls3** 1 Akku pro Modul = 3 Akkus pro Kompaktgerät Li-ion Akku 7,4 V 4,4 Ah 32,6 Wh	
04120.23 HYPERBARIC APPROVED	**Lithium-Ionen Akku corpuls3** 1 Akku pro Modul = 3 Akkus pro Kompaktgerät Li-ion Akku 7,4 V 5,7 Ah 42,2 Wh	
04120.821	**Lithium-Ionen Akku corpuls3 Touch** Li-ion Akku 7,4 V 4,4 Ah 32,6 Wh	
04120.823	**Lithium-Ionen Akku corpuls3 Touch** Li-ion Akku 7,4 V 5,7 Ah 42,2 Wh	
04460.03043	**Bordnetzkabel 12 V-Stecker/MagCode Magnetstecker 12 V** Mit diesem Artikel kann der **corpuls3** oder einzelne Module direkt über 12 V geladen werden.	
04501.1503	**Netzteil für corpuls3 mit Magnetstecker (MagCode®), 150 W, 100-240 V AC / 12 V DC** Mit diesem Netzteil können sowohl einzelne Module als auch das Kompaktgerät außerhalb der Ladehalterung geladen werden. Bei Bedarf kann das Gerät einfach entnommen werden, ohne den Stecker lösen zu müssen.	
04500.1503 HYPERBARIC APPROVED	**Netzteil für corpuls3 mit Molexstecker 150 W, 100-240 V AC / 12 V DC** Baugleich mit Art. Nr. 04501.1503, jedoch mit Molex-Anschluss.	

Art. Nr.	Beschreibung	
04510	**Akkuladegerät corpuls3/corpuls1** Akkuladegerät zur Stromversorgung von 04120.21 und 04120.821. 04500.1503, Netzkabel und 05460.06100 notwendig.	
04520.10	**Netzkabel 1,8 m mit Schukostecker** Netzkabel mit Schukostecker für die Netzteile **corpuls3** (Art. Nr. 04501.1503 und 04500.1503).	
04520.20	**Netzkabel 1,8 m mit US-Stecker für Netzteil corpuls3 / corpuls1 / 08/16E** 230 V-Anschlusskabel für Netzteil. Netzteil notwendig.	
04520.31	**Netzkabel 2,5 m mit GB-Stecker für Netzteil corpuls3 / corpuls1 / 08/16E** 230 V-Anschlusskabel für Netzteil. Netzteil notwendig.	
04520.41	**Netzkabel 2,5 m mit China-Stecker für Netzteil** 230 V-Anschlusskabel für Netzteil. Netzteil notwendig.	
04520.50	**Netzkabel 1,80 m mit AUS-Stecker für Netzteil** 230 V-Anschlusskabel für Netzteil. Netzteil notwendig.	
04520.60	**Netzkabel 1,80 m mit JPN-Stecker für Netzteil** 230 V-Anschlusskabel für Netzteil. Netzteil notwendig.	

Art. Nr.	Beschreibung	
05460.00000	**DC-Anschlusskabel Hirschmann/Bordnetzstecker 1,5 m** 12 V Anschlusskabel. 04400.CA notwendig.	
05460.00100	**DC-Anschlusskabel Hirschmann/Molex 1,5 m** 12 V Anschlusskabel. 04400.CA notwendig.	
05460.00200	**DC-Anschlusskabel Hirschmann/Schneider SELV 1,5 m** 12 V Anschlusskabel. 04400.CA notwendig.	
05460.00300	**DC-Anschlusskabel Hirschmann/MagCode 1,5 m** 12 V Anschlusskabel. 04400.CA notwendig.	
05460.00400	**DC-Anschlusskabel Hirschmann/MagCode Pro 1,5 m** 12 V Anschlusskabel. 04400.CA notwendig.	
05460.00500	**DC-Anschlusskabel Hirschmann/Amphenol 2,5 m** 12 V Anschlusskabel. 04400.CA notwendig.	
05460.00600	**Anschlusskabel Hirschmann/offenes Ende 1,5 m** 12 V Anschlusskabel. 04400.CA notwendig.	

Art. Nr.	Beschreibung	
05460.00700	**DC-Anschlusskabel Hirschmann/Neutrik, 1,5 m** 12 V Anschlusskabel. 04400.CA notwendig.	
05460.06100	**DC-Anschlusskabel Hirschmann/Molex 0,15 m** 12 V Anschlusskabel. 04400.CA notwendig.	

TASCHEN & TRAGEGURTE

Art. Nr.	Beschreibung	
04221.4	**Zubehörtasche light für Patientenbox, schwarz** Tasche für Patientenbox zur Aufnahme der Sensoren, schwarz.	
04221.5	**Zubehörtasche PAX sw/sw für Patientenbox** Die multifunktionale Tasche bietet: • Schutz vor Stößen und Schmutz • Arretierbarkeit über Schlaufen an Tragen • Sicheres Verstauen aller Kabel und Sensoren	
04221.50	**Zubehörtasche PAX XL rot/schwarz für Patientenbox** Die multifunktionale Tasche bietet: • Schutz vor Stößen und Schmutz • Arretierbarkeit über Schlaufen an Tragen • Sicheres Verstauen aller Kabel und Sensoren	
04221.60	**Zubehörtasche PAX XXL rot/schwarz für Patientenbox** Die multifunktionale Tasche bietet: • Schutz vor Stößen und Schmutz • Arretierbarkeit über Schlaufen an Trage • Sicheres Verstauen aller Kabel und Sensoren	

Art. Nr.	Beschreibung	
04221.71	**Zubehörtasche PAX schwarz für Sensoren** Möglichkeit, um Zubehör für den **corpuls3** zusätzlich zu verstauen. Wird mit den Magnetverbindungen an der Zubehörtasche Patientenbox (Art. Nr. 04221.5, 04221.50 oder 04221.60) verbunden und wird über die Vorderseite der Monitoreinheit platziert.	
04221.73	**Zubehörtasche PAX sw/sw Bayern für Sensoren** PAX-Tasche zur Aufnahme zusätzlicher Sensoren, schwarz. Befestigung an Zubehörtasche (nicht 04221.4).	
04321.3	**Tragegurt corpuls3 SLIM** Tragegurt für Defi-/Schrittmachermodul SLIM mit Kunststoffschnallen.	
04321.31	**Tragegurt elastisch mit Tasche PAX für Rundöse** Als Schulter-Tragegurt für Defibrillator- / Schrittmachereinheit (Art. Nr. 04301 und 04302).	
04321.32	**Tragegurt nicht elastisch mit Tasche PAX für Rundöse** Als Schulter-Tragegurt für Defibrillator- / Schrittmachereinheit (Art. Nr. 04301 und 04302).	
04321.61	**Tragegurt elastisch mit Tasche PAX** Als Schulter-Tragegurt für Defibrillator-/Schrittmachereinheit (Art. Nr. 04300).	
04321.62	**Tragegurt nicht elastisch mit Tasche PAX** Als Schulter-Tragegurt für Defibrillator-/Schrittmachereinheit (Art. Nr. 04300).	
04321.8	**Rückentragegurt für Defibrillator-/Schrittmachereinheit corpuls3** Elastischer PAX-Tragegurt für Defi-/Schrittmachermodul SLIM mit Kunststoffschnallen.	

Art. Nr.	Beschreibung	
04322.3	**Zubehörtasche PAX Defibrillator-/Schrittmachereinheit corpuls3 SLIM** Zubehörtasche zum Aufbewahren von bis zu zwei **corPatch** Elektroden. Befestigung erfolgt mit Druckknöpfen an der Rückseite der Defibrillator-/Schrittmachereinheit.	
04322.50	**Zubehörtasche PAX links, schwarz f. Defibrillator- /Schrittmacher (Art. Nr. 04300)** Falls keine Hardpaddles installiert werden, kann diese Tasche für weiteres Zubehör in die vorgefertigten Halterungen montiert werden.	
04322.51	**Zubehörtasche PAX rechts, schwarz f. Defibrillator- /Schrittmacher (Art. Nr. 04300)** siehe Art. Nr. 04322.50	

DATENMANAGEMENT & TELEMEDIZIN

Art. Nr.	Name	
97050	**corpuls.mission LIVE**	LIVE
04103.30	**4Gmax inkl. 22-Kanal EKG**	ECGmax
04110	**WLANmax inkl. 22-Kanal EKG**	ECGmax

SONSTIGES

Art. Nr.	Name	
04311.1	**corpuls simulator HK** Simulator für den Funktionstest des **corpuls3** / **corpuls1** hinsichtlich Schockabgabe und zur Erzeugung folgender Signale: VT, Asystolie, Sinusrhythmus, STEMI, VF, Bradykardie.	
04311.2	**corpuls Simulator** Simulator für den Funktionstest des **corpuls3** / **corpuls1** hinsichtlich Schockabgabe und zur Erzeugung folgender Signale: VT, Asystolie, Sinusrhythmus, STEMI, VF, Bradykardie.	
04312	**Testload** Der Testload wird verwendet, um die obligatorische tägliche Funktionsprüfung des Defibrillators (Schockfunktion) von **corpuls3 SLIM** durchzuführen. Durch Auslösen eines 50-Joule-Schocks in den Testload kann die Funktionalität der Defibrillationseinheit überprüft werden.	
072250.5501	**Verlustsicherung Testload**	
70710.01100	**Schutzfolie Display corpuls3** Diese Schutzfolie verhindert Kratzer und Schäden am LC-Display.	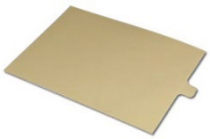
04252 HYPERBARIC APPROVED	**CompactFlash® Abdeckung Patientenbox corpuls3** Verhindert das Eindringen von Schmutz und Feuchtigkeit.	
04252.8	**CompactFlash® Abdeckung Patientenbox corpuls3 Touch** Verhindert das Eindringen von Schmutz und Feuchtigkeit.	

Art. Nr.	Name	
04236.3 HYPERBARIC APPROVED	**CompactFlash® card 3.0 GB corpuls3**	

DUMMYGERÄT

Art. Nr.	Name	
d04000	**Dummy Kompaktgerät corpuls3 ohne Zubehör**	

WEITERE OPTIONEN

Art. Nr.	Beschreibung	
04208	**Option EKG-Vermessung und EKG-Interpretation (HES®) corpuls3** Mit dem HES®-Algorithmus (Hannover-EKG-System) ist eine exakte Vermessung des 12-Kanal Ruhe-EKGs sowie die Interpretation der gemessenen Werte möglich. Das Ergebnis der Vermessung wird als Ausdruck ausgegeben.	
04209	**Optionsmessung und Interpretation D-EKG (Glasgow)** Das EKG-Interpretationsprogramm von Glasgow ermöglicht die Messung und Interpretation eines diagnostischen EKG von Erwachsenen und Kindern.	
04211	**Option integrierter Bluetooth®-Adapter zur Kommunikation corpuls3 mit externen Geräten** z.B.: **corpuls cpr**, NIDA-Pad etc.	
04211.1	**Option integrierter BT-LE-Adapter für die Kommunikation von corpuls3 mit externen Geräten** Schnittstelle zum Anschließen von Standardgeräten wie Smartphones und Tablets, unabhängig vom Betriebssystem (iOS, Android, Windows).	
04102	**Option Krankenversichertenkarten-Leser corpuls3** Der Kartenleser ermöglicht es, Patientendaten von der Krankenversicherungskarte in den **corpuls3** zu übernehmen. Diese sind dann Bestandteil des digitalen Datensatzes, der auf der CompactFlash®-Karte gespeichert wird sowie der Ausdrucke mit dem Drucker.	
04103.1	**Option 3G-Modem corpuls3 inklusive FTP Upload**	
04103.3	**Option 4G-Modem corpuls3**	

Art. Nr.	Beschreibung	
04103.21	**Option M2M Datenkarte inkl. National Roaming und Flatrate für 3 Jahre** (nur in Verbindung mit 04103.1) - Ländereinschränkung	
04103.22	**Option M2M Datenkarte inkl. National Roaming und Flatrate für 5 Jahre** (nur in Verbindung mit 04103.1) - Ländereinschränkung	
04103.23	**Option M2M Datenkarte inkl. National Roaming und Flatrate für 7 Jahre** (nur in Verbindung mit 04103.1) - Ländereinschränkung	
04104	**Option LAN corpuls3** Die Option LAN kann zusätzlich in die Monitoreinheit integriert werden. Das Netzwerkkabel wird direkt an die Monitoreinheit angeschlossen und stellt somit eine Verbindung zum lokalen Netzwerk her. Die Netzwerkeinstellungen werden manuell oder über einen DHCP-Server festgelegt. Folgende Datenübertragung ist möglich: • Telemedizinapplikation corpuls.mission LIVE • Faxübertragung	
04109	**Option WLAN corpuls3** Die Option WLAN kann zusätzlich in die Monitoreinheit integriert werden. Die Verbindung wird automatisch zum lokalen Netzwerk hergestellt. Die Netzwerkeinstellungen werden manuell oder über einen DHCP-Server festgelegt. Folgende Datenübertragung ist möglich: • Telemedizinapplikation corpuls.mission LIVE • Faxübertragung • LE-PC	

SONSTIGE PRODUKTE

Art. Nr.	Beschreibung	
97043.1	**22-Kanal R-EKG + CEB®**	**ECGmax + CEB®**
97043.11	**22-Kanal R-EKG (einzeln)**	**ECGmax**
97043.12	**CEB® (zusätzlich zum 12-Kanal R-EKG)**	
17101	**Manuelles Blutdruckmessgerät f. corpuls Manschetten**	

GS Elektromedizinische Geräte G. Stemple GmbH
Hauswiesenstr. 26 | 86916 Kaufering | Germany

Telefon: +49 8191 657220-0
Fax +49 8191 65722-22
E-mail info@corpuls.com
Web www.corpuls.world

CE 0123

Produkte sind möglicherweise nicht in allen Märkten erhältlich, da die Produktverfügbarkeit von den regulatorischen und/oder medizinischen Verfahren in einzelnen Märkten abhängt. Für die Verfügbarkeit kontaktieren Sie bitte **info@corpuls.com**. Druckfehler sowie Konstruktions- und Designänderungen vorbehalten. Alle angegebenen Namen sind eingetragene Warenzeichen der jeweiligen Eigentümer.

Der primeCPR-Feedbacksensor (Mehrweg) ist ein Produkt der Schiller AG | Altgasse 68 | 6341 Baar | Schweiz

CE

VectraCor | 785 Totowa Road, Suite 100 | Totowa | NJ 07512 | USA

CE 2797

PRODUKTKATALOG